



PARCO
NATURALE
PREALPI
GIULIE

a Scuola nel Parco



Anno 2022/ 2023

Percorsi Didattici





Benvenuti nel Parco naturale delle Prealpi Giulie

Il Parco naturale delle Prealpi Giulie si può visitare in tutte le stagioni; per questo durante l'intero corso dell'anno vengono proposte attività di educazione ambientale rivolte alle scuole dell'infanzia, primarie, secondarie di primo e di secondo grado.

Escursioni guidate sul territorio e visite guidate a esposizioni e musei tematici, permettono di godere appieno delle peculiarità naturalistiche e culturali dell'area protetta.



Le diverse tematiche ambientali trattate possono essere approfondite inoltre nei laboratori naturalistici presenti nel Centro visite di Resia e mediante apposite presentazioni presso i singoli istituti scolastici.

Nel Parco si può anche soggiornare per più giorni, utilizzando la foresteria di Resia oppure presso strutture alberghiere convenzionate.

Le attività che proponiamo sono in grado di rispondere ad un'ampia gamma di esigenze, rimanendo però aperte ad eventuali proposte di modifica, al fine di integrarsi coi percorsi didattici programmati dagli insegnanti.

Il taccuino del naturalista



Ritrovo a Prato di Resia presso la sede del Parco.

Inizio escursione con l'accompagnamento di una guida del Parco.

Il sentiero didattico parte dalla sede del Parco. Un'esperienza unica per stimolare i 5 sensi! Partiremo con l'educare all'ascolto dei suoni del bosco, per poi sviluppare la capacità di respirarne i profumi e di osservare la luce e le sfumature dei colori, acquisendo quella sensibilità nello stabilire un contatto con le piante e con la terra.

Ci prenderete gusto!

Pranzo al sacco.

Visita al Centro visite del Parco.

Fine attività e saluto.

DURATA: 1 giornata o mezza giornata.

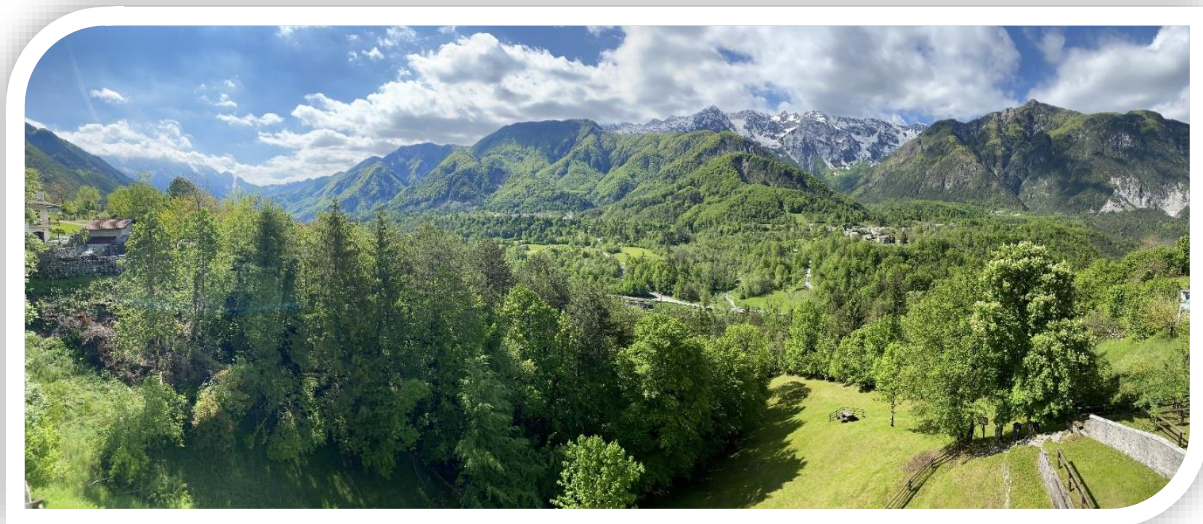

Il Bosco e i suoi abitanti

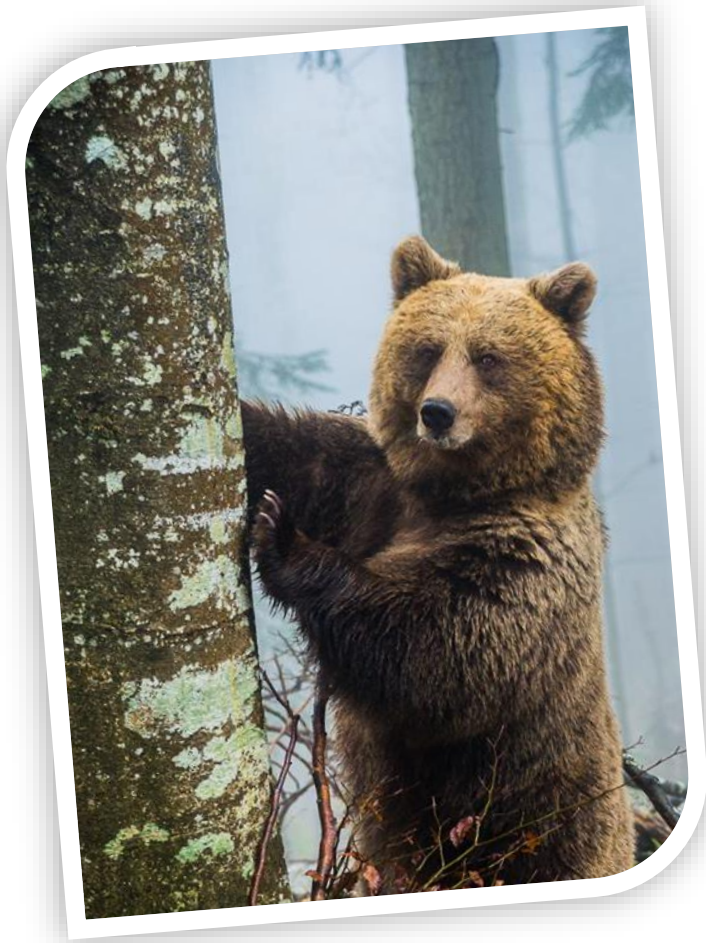

Ritrovo a Prato di Resia presso la sede del Parco .

Inizio escursione con l'accompagnamento di una guida del Parco alla scoperta diretta del bosco, dei suoi colori e dei suoi segreti, attraverso un percorso didattico semplice che parte direttamente dalla sede.

Con una facile passeggiata si scopre la magia del bosco e si impara giocando a conoscere i suoi preziosi abitanti, quelli veri e quelli di fantasia!



Pranzo al sacco.

Visita al Centro visite del Parco.

Fine attività e saluto.

DURATA: 1 giornata o mezza giornata.



Progetto Energia Pulita

1
SCUOLE PRIMARIE



Ritrovo a **Prato di Resia** presso la **sede del Parco** e breve presentazione del progetto Energia Pulita.

Visita alla Centrale idroelettrica del Rio Barman, recentemente riattivata dal Comune di Resia. Si parlerà di ambiente, sviluppo sostenibile ed eco-compatibile scoprendo il funzionamento della centrale e dell'utilizzo responsabile delle risorse idriche.

Pranzo al sacco.

Inizio camminata lungo il Rio Barman fino alle principali opere di captazione della centrale idroelettrica..

Visita al **Centro visite del Parco** a Prato di Resia.

Fine attività e rientro.

DURATA: 1 giornata.

Per questo programma è necessaria la presenza del pullman per consentire i piccoli spostamenti in valle.



I Piccoli Esploratori del Parco

Ritrovo a **Stolvizza di Resia** presso il monumento dell'Arrotino.

Inizio escursione sul sentiero "Ta Lipa Pot" (la bella strada nella parlata locale).

Un percorso per imparare a conoscere la flora e la fauna, scoprendone i colori e i profumi, osservandone le tracce, scherzando sulle curiosità dei loro nomi e capendo quanto possono essere utili nella vita in montagna. Attraverso un test di abilità i bambini si trasformeranno in piccoli naturalisti del Parco.

Pranzo al sacco.

Visita al Museo dell'Arrotino e/o Museo della Gente della Val Resia.

Visita al **Centro visite del Parco** a Prato di Resia.

Fine attività e rientro.



DURATA: 1 giornata.

Per questo programma è necessaria la presenza del pullman per consentire i piccoli spostamenti in valle.

Pedagogia del Bosco nella Faggeta del Barman

3
SCUOLE PRIMARIE



Ritrovo a **Lischiazze di Resia** con una guida del Parco.

Inizio escursione verso la sorgente del Fontanone Barman.

Il facile percorso assume un rilevante interesse didattico offrendo la possibilità di osservare in poco spazio, ecosistemi diversi e ben differenziati tra loro; quali il prato, il torrente e il bosco.

La coinvolgente attività di Pedagogia del bosco permette di avvicinarsi in maniera diretta a colori, forme, profumi, sapori e suoni della natura. Anche chiudendo gli occhi e usando i propri sensi, se ne scoprono i segreti più nascosti, come piccoli abitanti del bosco!

Pranzo al sacco.

Visita al **Centro visite del Parco** a Prato di Resia.

Rientro e saluti.

DURATA: 1 giornata.

Per questo programma è necessaria la presenza del pullman per consentire i piccoli spostamenti in valle.





La cittadella di Venzone tra Natura e Storia

Ritrovo con la una guida del Parco a **Venzone** presso la loggia del Municipio.
Breve passeggiata nel borgo medievale, uno tra i più belli d'Italia, tra storia, arte e culture locali.

Visita di **BOSC Piccolo Museo Naturalistico** presso il palazzo Orgnani - Martina, sede del Museo della Terra di Venzone
L'allestimento è un chiaro percorso espositivo che permette l'incontro con l'ecosistema foresta, ampiamente rappresentato all'interno del Parco, nei suoi aspetti storici e culturali, vegetazionali, faunistici, di produzione, di sviluppo e tutela.

Pranzo al sacco.

Viaggio nel tempo con l'escursione alle chiesette di Venzone.

Il tragitto di facile percorribilità segue le vie di collegamento tra le antiche chiesette del comune di Venzone (S. Caterina e S. Giacomo), con la possibilità di osservare piccoli borghi rurali e scorci naturalistici da incanto!

Fine attività e saluti.

DURATA: 1 giornata.



La fantastica versatilità dell'acqua

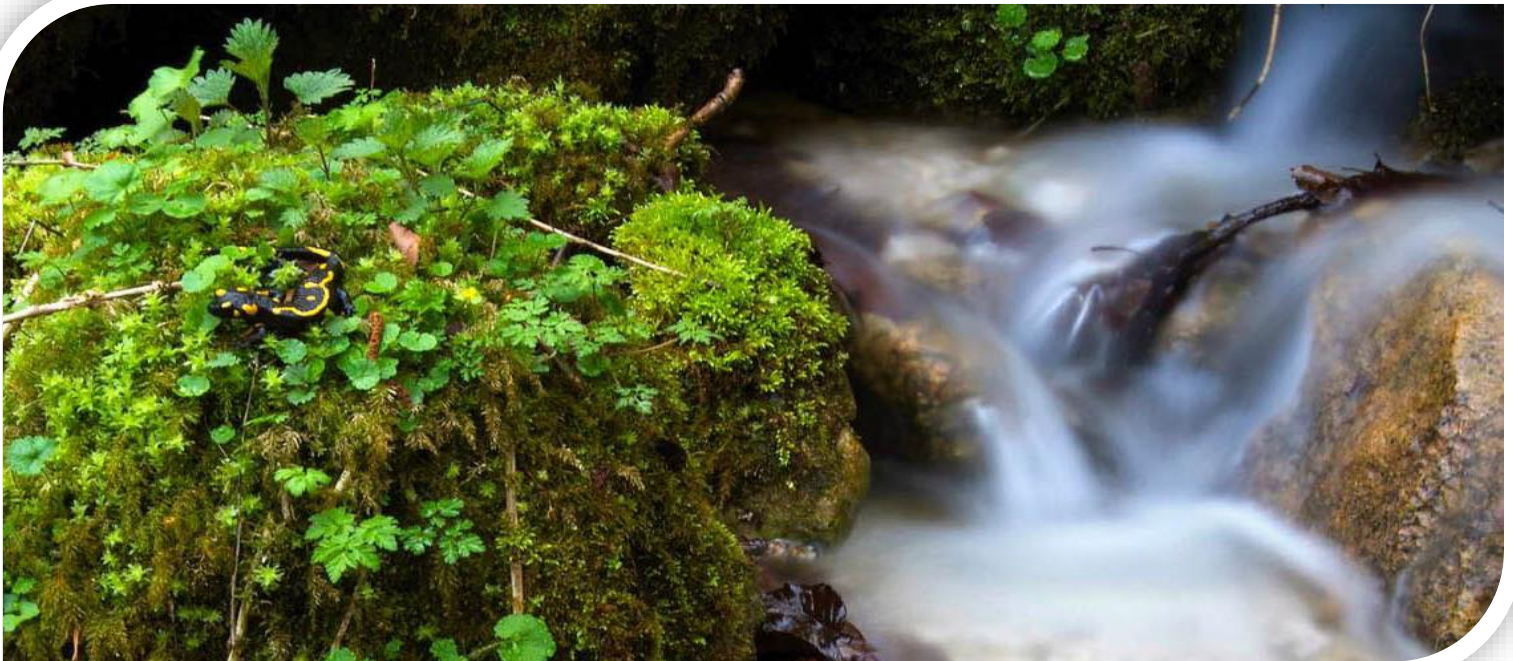

Ritrovo a Prato di Resia presso la sede del Parco.

L'escursione si svolge lungo gli argini del ricco torrente Resia e permette di imparare a conoscere con facilità l'acqua e i suoi curiosi abitanti; utilizzando semplici strumenti di misura si imparerà inoltre a rilevarne i principali parametri chimico-fisici.

Durante questa facile passeggiata si effettueranno alcuni brevi esperimenti che permetteranno la comprensione di alcuni importanti processi di modificazione del territorio di cui è protagonista l'acqua.

Pranzo al sacco.

Visita al Centro visite del Parco.

Fine attività e saluti.

DURATA: 1 giornata o mezza giornata.

Per questo programma è necessaria la presenza del pullman per consentire i piccoli spostamenti in valle.

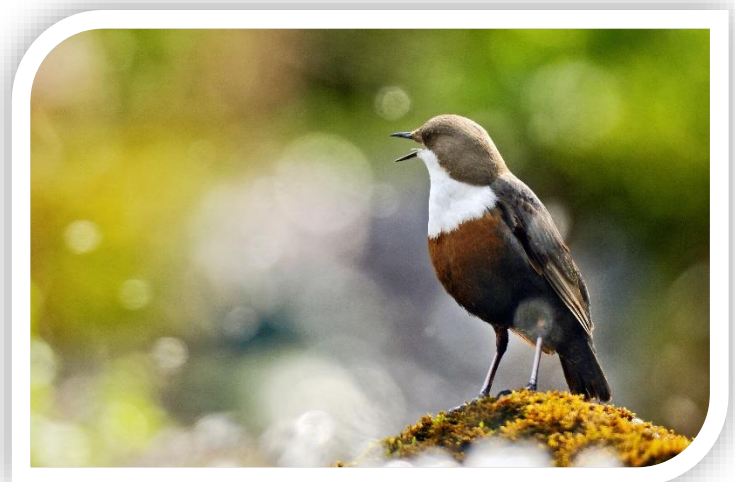

Sentiero geologico e le Grotte di Villanova



Ritrovo al parcheggio delle Grotte di Villanova con la guida del Parco

Inizio escursione lungo il percorso che si sviluppa nei dintorni delle grotte di Villanova, un'esperienza consigliata a tutti per scoprire un itinerario ricco di spunti paesaggistici, naturalistici e soprattutto geologici che affiorano ad ogni passo. Si tratta di un itinerario che si svolge lungo sentieri ben segnalati e di facile accesso.

Pranzo al sacco.

Visita alla Grotta Nuova, esteso sistema di gallerie di oltre 7 chilometri esplorato sin dal 1925, che ha contribuito in maniera determinante alla conoscenza del fenomeno carsico della zona.

Fine attività e rientro

DURATA: 1 giornata

Per questo programma è necessaria la presenza del pullman per consentire i piccoli spostamenti in valle.



Geologia, Acqua ed Energia e Sentiero Natura Valle Musi

Ritrovo al parcheggio della Trattoria Alle Sorgenti a Musi **Lusevera** con la guida del Parco e successivo spostamento all' opera di Presa di Musi, (Impianto che permette di prelevare l'acqua dal ciclo naturale) posta in prossimità delle sorgenti del Torrente Torre, risultato di una radicale ristrutturazione del manufatto preesistente, risalente agli anni Trenta. Visita dell'opera attuale (Impianti del CAFC), realizzata tra il 1995 e il 1997.

Si parlerà di storia, energia, geologia e di tematiche ambientali con particolari riferimenti all'impatto ambientale e alle opere di mitigazione e di prevenzione.



Pranzo al sacco.

Inizio escursione sul percorso di facile percorribilità è chiamato **Sentiero Natura Valle Musi** e si sviluppa lungo le antiche vie di collegamento tra le casere che un tempo caratterizzavano la valle del Torrente Mea. Imparando la natura giocando, fra tane di piccoli animali, canti di uccelli e coloratissimi fiori si raggiunge in circa 2 ore e mezza il «Rifugio escursionistico Pian dei Ciclamini» Fine attività e saluto.

DURATA: 1 giornata.

Per questo programma è necessaria la presenza del pullman per consentire i piccoli spostamenti.





Sentiero dell'Ecomuseo Val Resia

1
SCUOLE SECONDARIE
DI 1° E 2° GRADO

Ritrovo con la guida a **San Giorgio di Resia** (piazzale della chiesa), presentazione del Parco e dell'Ecomuseo Val Resia.

Inizio escursione verso gli stavoli Ruschis lungo "La Via agli Stavoli" dell'Ecomuseo Val Resia.

Il percorso permette di riscoprire abitudini e curiosità sulla vita quotidiana delle genti resiane, che con la bella stagione salivano con il bestiame agli alpeggi in quota e dove permanevano finché l'autunno non li costringeva a ridiscendere in valle.



Pranzo al sacco.

Ingresso al museo dell'ex Latteria turnaria di San Giorgio.

L'inizio della storia della latteria turnaria di San Giorgio non è noto; si sa solo che è nata nel 1928, prima che nel 1950 fosse costruito l'edificio che attualmente ospita la sede museale.

La latteria incontra da subito il favore della popolazione locale, che in essa vede un'opportunità per collocare sul mercato il proprio formaggio, conseguendo compensi più remunerativi e diventando così un punto di riferimento della vita economica e sociale della frazione e dell'intera valle.

Fine attività e saluto.



DURATA: 1 giornata.

Per questo programma è necessaria la presenza del pullman per consentire i piccoli spostamenti in valle.



Alla scoperta della Val Alba e dei suoi Boschi

2
SCUOLE SECONDARIE
DI 1° E 2° GRADO

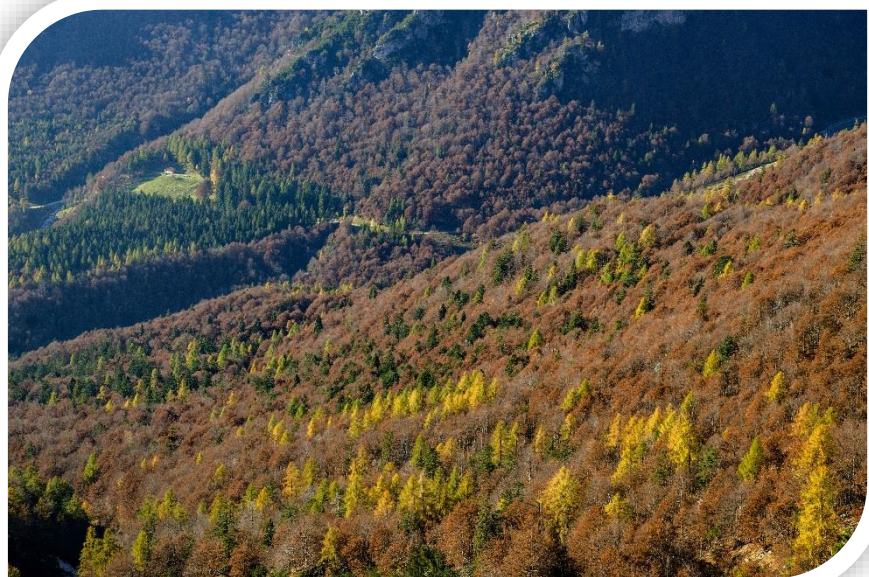

Ritrovo con una guida del Parco a **Moggio Udinese** piazzale della chiesa, successiva partenza con il vostro bus di piccole dimensioni (max. 28 posti), verso la frazione di Pradis.

Inizio escursione nella **Val Alba** verso il Rifugio Vuàlt.

A partire dalla natura del suolo e dalle vicissitudini geologiche, è facile comprendere come le piante e gli animali si adattino alla vita in questi luoghi, che conservano un prezioso scenario di forme viventi.

Lungo il sentiero si possono osservare le tracce dei piccoli ospiti del territorio montano (impronte, tane o nidi, segni su alberi e piante, ecc..).

Pranzo al sacco.
Ripresa pomeridiana delle attività.
Fine attività e saluto.



DURATA: 1 giornata.

Per questo programma è necessaria la presenza di un bus di piccole dimensioni (max. 28 posti).

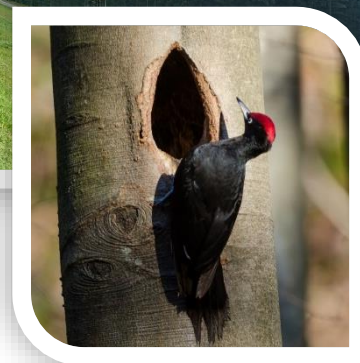

Il Parco Avventura e il Bosco del Camet

3
SCUOLE SECONDARIE
DI 1° E 2° GRADO

Ritrovo al **Parco Avventura di Sella Nevea**, presso la locale Scuola Italiana Sci.

La proposta consente di alternare all'interno di un luogo immerso nella quiete incontaminata di un bosco di abeti, larici e faggi, l'attività di educazione ambientale con quella più avventurosa dei percorsi acrobatici del Parco avventura.

Quest'ultimo promette divertimento assoluto, offrendo in più una forte carica emotiva; la verifica della propria autonomia confrontata con quella degli altri favorisce la collaborazione, l'aiuto reciproco e la fiducia in se stessi e verso i compagni.

Il Parco è formato di cinque percorsi acrobatici, di difficoltà crescente, in cui l'utente deve spostarsi tra gli alberi sui quali sono collocate delle piattaforme ad altezze variabili, attraverso varie attrezzature passerelle, funi, ponti tibetani, carrucole, liane e ponti sospesi, in totale sicurezza.

L'attività di educazione ambientale si svolgerà lungo il bosco del Camet, facile pista forestale, in compagnia di una guida del Parco. Un percorso ad anello per imparare l'arte del naturalista, osservando le tracce che permettono di conoscere le abitudini anche degli animali più schivi.

Possibile visita alla **Mostra Speleologia e Carsismo** di Sella Nevea.

Pranzo al sacco.

DURATA: 1 giornata.

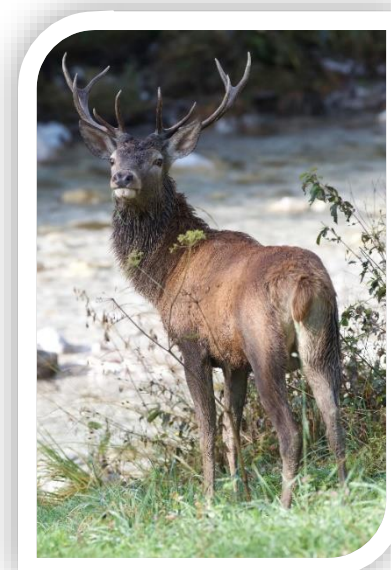

Il Resartico: Luogo di Miniere e di Ghiaccio

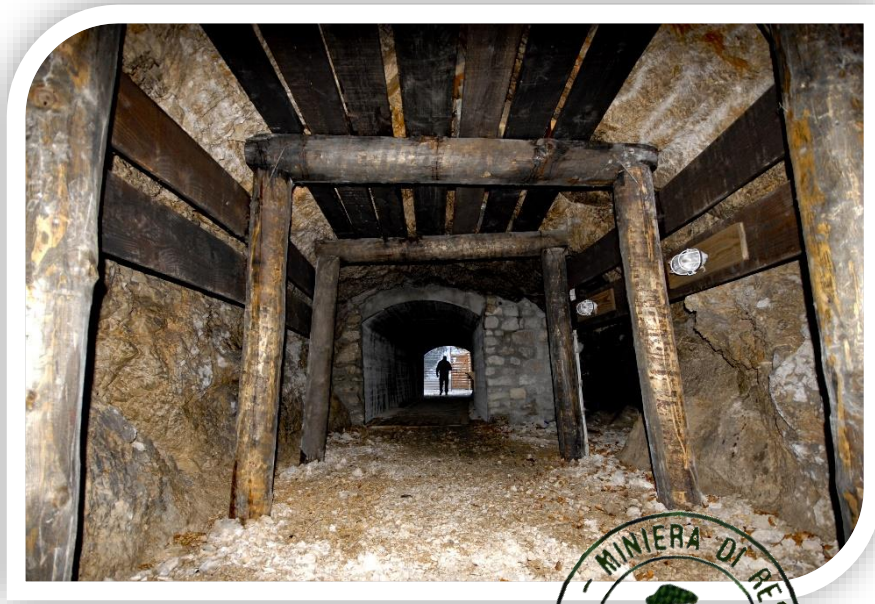

Ritrovo presso la Mostra Mineraria del Resartico di Resiutta e visita dell'esposizione.

Visita alla Galleria Ghiacciaia

In tempi lontani quando conservare non era sinonimo di frigorifero, unico mezzo per mantenere in fresco gli alimenti era il ghiaccio; così a Resiutta la ghiacciaia era una struttura necessaria per conservare il più a lungo possibile le botti e le bottiglie di birra dell'antico birrificio «Dormisch», che ha avuto i natali nella piccola località della valle del Fella.

Pranzo al sacco

Escursione al Borgo minerario e alla vecchia miniera.

Un viaggio nel tempo alla scoperta del bacino del Rio Resartico, ambiente che si offre prima come un grande laboratorio per lo studio dei minerali e dei fossili e poi come porta per riscoprire la vecchia miniera, in parte visitabile grazie ad un prezioso intervento di recupero.

Un percorso suggestivo per comprendere le attività di estrazione del materiale minerario e le dure condizioni di lavoro dei minatori.

Saluti e Rientro.

DURATA: 1 giornata



Orienteering e Survival nel Parco

Ritrovo a Prato di Resia presso la sede del Parco.

Inizio escursione in Val Resia con l'accompagnamento di una guida del Parco.



Il percorso, lungo il Sentiero del Tiglio, permette di osservare una moltitudine di specie floristiche, di conoscere e classificare piante con proprietà officinali e alimentari, di scoprire le attività umane che caratterizzavano la valle. Con l'aiuto di cartina, bussola e altimetro si imparerà come orientarsi e muoversi nell'ambiente naturale. In più, quest'avventura nel bosco svilupperà la capacità di saper seguire le tracce, essere in grado di costruirsi un riparo, saper costruire contenitori utilizzando materiali naturali, realizzare corde o colori naturali nel rispetto dell'ambiente, e tanto altro.

Pranzo al sacco.

Visita al Centro visite del Parco.

Fine attività e saluto.

DURATA: 1 giornata.

Per questo programma è necessaria la presenza del pullman per consentire i piccoli spostamenti in valle.



COSTI DELLE ATTIVITA' PER LE SCUOLE

- Escursioni guidate giornata intera (attività di 6-8 ore)
Tariffa ad alunno € 5,00
- Escursioni guidate mezza giornata (attività di 4 ore)
Tariffa ad alunno € 3,00
- Attività di laboratorio di meteorologia
Tariffa ad alunno: € 5,00 giornata intera e € 3,00 mezza giornata
- Attività di laboratorio didattico naturalistico: € 61,00/ora
- Interventi in classe: € 61,00/ora



E SE PIOVE?

Buona norma è essere sempre abbigliati correttamente con scarponcini, zaino con giacca a vento, k-way, maglione e pranzo al sacco.

In caso di mal tempo è possibile fissare una data alternativa.

MODALITA' DI PRENOTAZIONE

Per partecipare alle attività è necessario compilare la **scheda di adesione** e inviarne copia all'Ente parco

- via e-mail all'indirizzo : info@parcoprealpigiulie.it

Per informazioni e prenotazioni, contattare l'Ufficio Educazione Ambientale e Promozione al numero **0433 53534**

www.parcoprealpigiulie.it

Disegni di Fabrizio Podorieszch e La Gravure



PROGETTO EUROPEO LIFE11 NAT/IT/000252 MIPP
Monitoraggio degli insetti con la partecipazione del pubblico

Anche il Parco naturale delle Prealpi Giulie partecipa al Progetto MIPP

Il progetto Life+ Natura "Monitoring of insects with public participation" (MIPP) ha lo scopo principale di sviluppare e testare metodi di monitoraggio standardizzati per la valutazione dello stato di conservazione di specie di insetti inserite negli allegati della Direttiva Habitat. Le specie considerate sono: *Osmoderma eremita*, *Lucanus cervus*, *Cerambyx cerdo*, *Rosalia alpina*, *Morimus funereus*.

Un secondo obiettivo del progetto MIPP è la raccolta di dati faunistici via web, basata su osservazioni effettuate da cittadini. Questa raccolta può essere effettuata anche tramite applicazione per smartphone. Un'altra componente del progetto LIFE+ è infine quella di informare ed educare il pubblico su temi quali Natura 2000, Direttiva Habitat, monitoraggio e insetti saproxylici. Collabora anche tu a questo progetto sul sito www.lifemipp.eu



Vi aspettiamo !!



PARCO
NATURALE
PREALPI
GIULIE



Ente parco naturale delle Prealpi Giulie

*Piazza del Tiglio, 3 – 33010 Resia (Ud)
Tel. 0433 53534 – info@parcoprealpigiulie.it*

www.parcoprealpigiulie.it